

## **INSTRUCTIVO PROCESO DE MATRÍCULA 2021** **ALUMNOS PREGRADO ANTIGUOS** Universidad del Desarrollo / Sede Santiago

### 1 PROCESO DE MATRÍCULA

A partir del año 2021, nuestro proceso de matrícula será exclusivamente a través de nuestra nueva plataforma en línea:

**<https://matriculaweb.udd.cl/>**

al cual se debe ingresar con RUT del alumno (a).

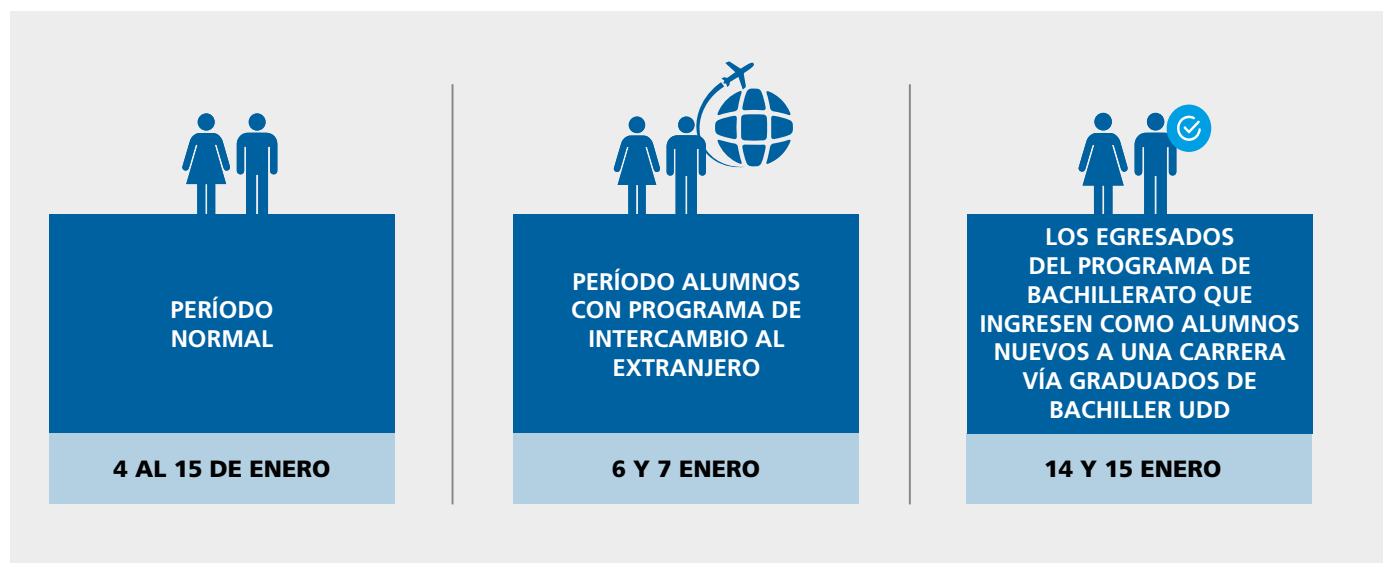

El calendario de atención durante el Período Ordinario de Matrículas se distribuirá por carrera según la siguiente programación:

POR CARRERA	FECHA
PSICOLOGÍA - TEC. MÉDICA	4 enero
ARQUITECTURA - KINESIOLOGÍA	5 enero
INGENIERÍA COMERCIAL	6 enero
INGENIERÍA COMERCIAL	7 enero
PERIODISMO - PUBLICIDAD - CINE	8 enero
DISEÑO - PED. EDUCACIÓN BÁSICA - PED. EDUCACIÓN DE PÁRVULO	11 enero
ING. CIVIL INDUSTRIAL - ING. CIVIL EN OBRAS CIVILES - ING. CIVIL EN MINERÍA - INGENIERÍA CIVIL PLAN COMÚN - GEOLOGÍA	12 enero
MEDICINA - FONOAUDIOLOGÍA - ENFERMERÍA	13 enero
ODONTOLOGÍA - OBSTETRICIA - T. OCUPACIONAL	14 enero
DERECHO - CS. POLÍTICAS - NUTRICIÓN	15 enero



## CONSIDERACIONES DEL PROCESO DE MATRÍCULA EN LÍNEA:

### 1.

Una vez haya ingresado a la plataforma deben:

- Revisar sus datos y completar los datos faltantes del alumno, responsable financiero, asegurado y apoderado.
- Seleccionar la forma de pago matrícula y arancel.
- Completar el pago por webpay en caso sea la forma de pago elegida.
- Descargar los documentos que indica el sistema, imprimirlos, firmarlos con lápiz pasta azul y cargarlos en la misma plataforma.

### 2.

**Una vez concluido el proceso de Matrícula, es fundamental mantengan los documentos originales en su poder, los cuales deberán ser entregados en la Universidad los primeros días de marzo, al inicio de clases.**

Ante cualquier duda se pueden realizar consultas al email [matriculaweb\\_scl@udd.cl](mailto:matriculaweb_scl@udd.cl) o por vía telefónica a Matrículas al **(02) 23279712 / (02) 23279565**

### 3.

**Periodo matrícula Semestre de Verano: 28 diciembre al 5 enero**

Para poder realizar la matrícula semestre de verano deben realizarlo vía mail a través de [matriculaverano.scl@udd.cl](mailto:matriculaverano.scl@udd.cl)

## ¡IMPORTANTE!

- Los valores de Matrícula y Arancel para el año 2021 por carrera y promoción estarán publicados en <https://alumnos-scl.udd.cl/>
- El proceso contará con fechas únicas de Matriculas, por lo tanto, alumnos con beneficios internos o externos (CAE), deberán matricularse en la fecha definida por calendario, y posteriormente se realizará proceso de re matrícula en forma interna.

#### SANTIAGO

Campus Rector Ernesto Silva Bafalluy · Av. Plaza 680 · Teléfono +56 2 2 327 9110 · Casilla 263-20 Las Condes, Santiago - Chile

Campus Las Condes · Av Las Condes 12438 · Teléfono +56 2 2 327 9100 · Casilla 263-20 · Lo Barnechea, Santiago - Chile

#### CONCEPCIÓN

Campus Ainavillo · Ainavillo 456 · Teléfono +56 41 268 6600 · Casilla 103-C · Concepción - Chile  
Campus Pedro de Valdivia · Av. Pedro de Valdivia 1783 · Teléfono +56 41 268 6400 · Casilla 103-C Concepción - Chile

## 2 FORMAS DE PAGO

El pago o documentación de la **MATRÍCULA (UF)** se puede realizar con:



TARJETA DE DÉBITO



TARJETA DE CRÉDITO

SIN CUOTAS

HASTA  
3 CUOTAS  
CON INTERÉS

El pago o documentación del **ARANCEL ANUAL (UF)** se puede realizar con:



TARJETA DE DÉBITO



TARJETA DE CRÉDITO

SIN CUOTAS

CUOTAS  
CON INTERÉS



PAGARÉ

**10 CUOTAS CON VENCIMIENTOS LOS DÍAS 5 O 30 DE CADA MES, DESDE MARZO HASTA DICIEMBRE DE 2021.**

Este deberá ser firmado con lápiz pasta azul por el **Responsable Financiero** del alumno, quien tendrá que presentar su Cédula de Identidad vigente al momento de firmar.

### EL PAGO DE LAS MENSUALIDADES SE PUEDE REALIZAR POR MEDIO DE:

- **Portal UDD:** podrá acceder a éste por la página de inicio de la Universidad. Portal de Pagos de Servipag por internet, Cajas Servipag y Servipag Express.
- **Cajas ServiEstado y Caja Vecina,** sin necesidad de presentar un cupón de pago, sólo con el N° de Cédula de Identidad del alumno.
- **PAT:** Pago Automático con Tarjeta de Crédito.
- **PAC:** Pago Automático con Cuenta Corriente.
- **Caja Universidad**

*Descuento pago contado arancel es de un 2% hasta el 31 marzo 2021.*

#### SANTIAGO

**Campus Rector Ernesto Silva Bafalluy** · Av. Plaza 680 · Teléfono +56 2 2 327 9110 · Casilla 263-20 Las Condes, Santiago - Chile

**Campus Las Condes** · Av Las Condes 12438 · Teléfono +56 2 2 327 9100 · Casilla 263-20 · Lo Barnechea, Santiago - Chile

#### CONCEPCIÓN

**Campus Ainavillo** · Ainavillo 456 · Teléfono +56 41 268 6600 · Casilla 103-C · Concepción - Chile  
**Campus Pedro de Valdivia** · Av. Pedro de Valdivia 1783 · Teléfono +56 41 268 6400 · Casilla 103-C Concepción - Chile

### 3 PROCESO INSCRIPCIÓN DE ASIGNATURAS

Para participar en el proceso de "Inscripción de Asignaturas 2021" el alumno debe estar matriculado y además estar al día en sus pagos de arancel y préstamos de Biblioteca.

El periodo de Inscripción de Asignaturas será distribuido por carreras. Revisar el detalles de fechas en:  
<https://alumnos-scl.udd.cl>

#### INFORMACIÓN GENERAL

- ⇒ De existir deudas pendientes por aranceles u otros conceptos, el alumno (a) deberá regularizar previamente su situación, para lo anterior debe comunicarse al mail de Control Ingresos [controldeingresos\\_scl@udd.cl](mailto:controldeingresos_scl@udd.cl).
- ⇒ Cualquier alumno que presente una condición diferente a la de alumno regular (suspensión, postergación, otros), deberá regularizar en Registro Académico antes de realizar su matrícula. Si el alumno fuese eliminado de la carrera con posterioridad a la realización de su matrícula, ésta quedará sin efecto y la Universidad procederá a la devolución de los pagos y documentos de pago que correspondan.
- ⇒ El horario de atención canales en línea es de 9 a 17:30 horas.



**NOTA: SI A LA FECHA DE RECIBIR EL PRESENTE INSTRUCTIVO DE MATRÍCULAS 2021 EL ALUMNO YA NO TIENE OBLIGACIÓN DE MATRICULARSE, NO CONSIDERE ESTA INFORMACIÓN.**

#### DUDAS Y/O CONSULTAS



[matricula\\_scl@udd.cl](mailto:matricula_scl@udd.cl)



02) 23279388 / (02) 23279712 / (02) 23279565

#### SANTIAGO

Campus Rector Ernesto Silva Bafalluy · Av. Plaza 680 · Teléfono +56 2 2 327 9110 · Casilla 263-20 Las Condes, Santiago - Chile

Campus Las Condes · Av Las Condes 12438 · Teléfono +56 2 2 327 9100 · Casilla 263-20 · Lo Barnechea, Santiago - Chile

#### CONCEPCIÓN

Campus Ainavillo · Ainavillo 456 · Teléfono +56 41 268 6600 · Casilla 103-C · Concepción - Chile  
Campus Pedro de Valdivia · Av. Pedro de Valdivia 1783 · Teléfono +56 41 268 6400 · Casilla 103-C Concepción - Chile